دانشگاه علوم پزشکی
و خدمات بهداشتی درمانی تبریز
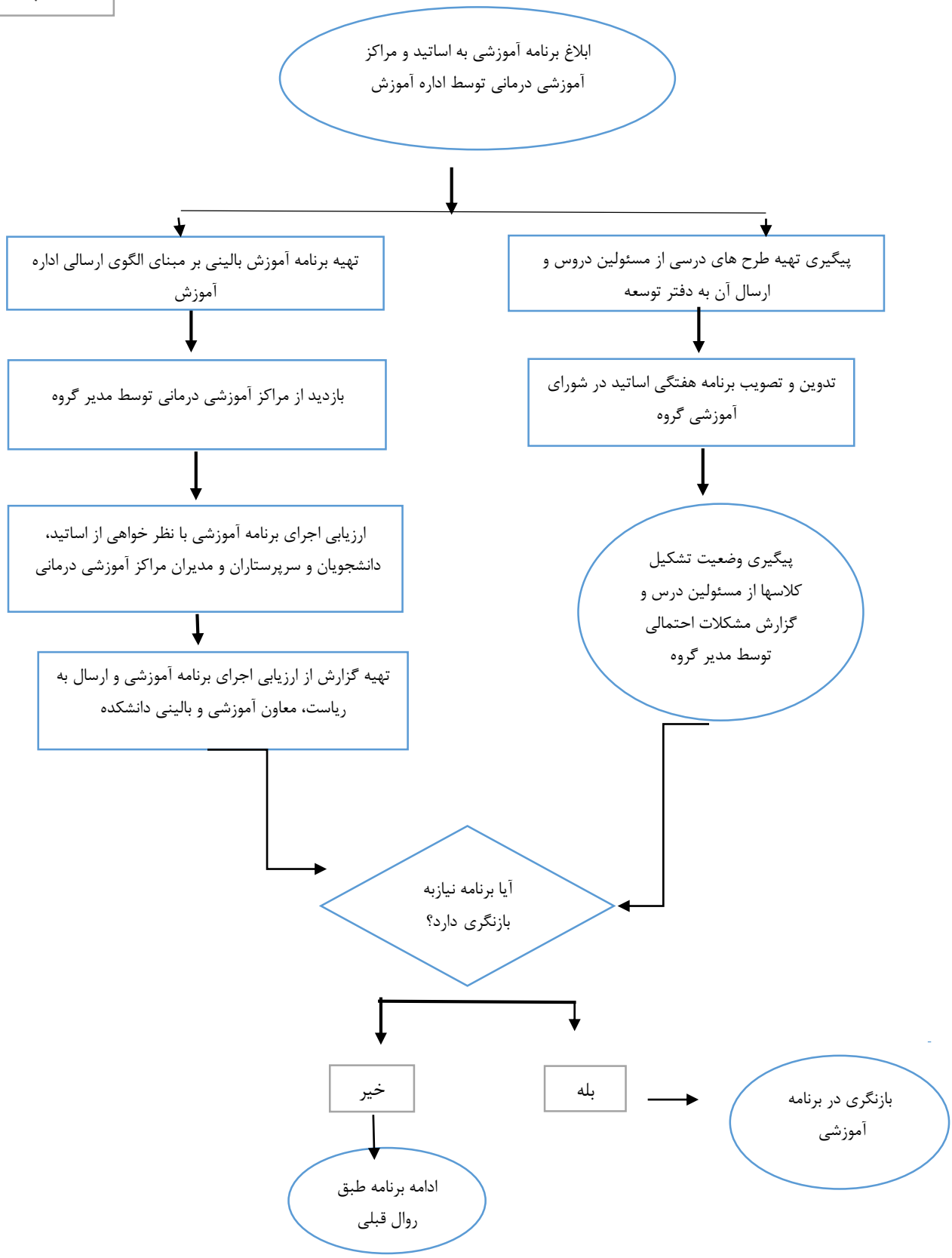
فرایند ارزیابی اجرای برنامه آموزشی در گروه کودکان